



互助·合作·創新

新北市三峽儲蓄互助社通訊

-第 160 期-

2024 年 12 月



印刷品

發行人：李如萍
社址：新北市三峽區民族街 56 巷 9 號
電話：(02)2671-8562 傳真：(02)2674-7072
電子信箱：cu.cu8562@msa.hinet.net
網站：<http://www.culroc.org.tw/cuweb/cu1205/>

新北市三峽儲蓄互助社 開會通知單

受文者：各社員

發文日期：中華民國 113 年 12 月 06 日

發文字號：(113)北儲三字第 0047 號

速別：普通

密等及解密條件或保密期限：無

開會事由：召開本社 114 年社員常年大會，詳如說明，請查照。

開會時間：114 年 1 月 12 日(星期日)下午 1 時 00 分

開會地點：中園國小 B1 會議室(三峽區弘園街 22 號 B1)

請從校門口進入穿堂左轉走樓梯到 B1。

主持人：李如萍 理事長

聯絡人：林月惠 (電話：02-26718562)

出席者：各社員

列席者：新北市政府、台北區會、劉督導敬一、王輔導員瓊慧

副本：新北市政府、台北區會、劉督導敬一、王輔導員瓊慧

說明：

- 一、依本社 113 年 10 月理事會決議辦理。
- 二、本次大會討論事項重點如下：
審查年度收支決算及盈餘分配、工作計畫、收支預算案。
- 三、有關選舉罷免理事與監事、不動產之購置興建與處分、變更章程、解散與合併之事項，不得以臨時動議提出。
- 四、辦理社員教育、其他有頒獎和摸彩活動等。

社 員 大 會

114 年 1 月 12 日(日)下午 1 點

程序 12:30~1:00 報到

1:00~1:05 大會開始(唱儲蓄互助社歌、禱告)

1:05~1:40 主席及來賓致詞、頒獎、報告事項

1:40~2:20 社員教育：長照 2.0 健康講座

講師：恩主公醫院-出院準備個案管理師

莊秀菁 護理師

2:20~2:35 摸彩

2:35~3:00 協會區會代表致詞、討論提案、摸彩等

●請準時報到，社員教育前報到組撤退，不再發出席/摸彩兌換券●

※ 中園國小門口汽車停車位：計次/100 元，需自費。

『窮人的銀行』

— 教育委員 林月珠 —

現

今的社會詐騙的手法，層出不窮如股市投資老師、信用卡循環高利率貸款、行動電話簡訊等號稱高獲利投資…等等。雖然政府一再提醒不要受騙，但還是有很多人一再的受騙，尤其是最近一些以高利高報酬的投資為誘惑，讓很多年輕人上當也讓很多家庭得到了慘痛教訓！

成立儲蓄互助社的宗旨是讓社員以自助互助的原則經營，達到解決經濟上自主的目的。

最重要儲蓄互助社主要教導我們有以下三種精神：

一、儲蓄：主要是鼓勵社員按期儲蓄

二、節儉：節儉是一種美德，且是致富之本主要是幫助社員節省日常生活中不必要的支出，而且要做家庭預算。

三、善用金錢：當社員想在儲蓄互助社貸款的時候，必須依貸款的用途，且符合 1. 改善生活 2. 促進生產的目的，才能借到錢，為社員多一層把關，避免被不法集團詐騙。

現今有些年輕人好高騖遠、希望能一步登天，古訓-勤儉為持家之本，由儉入奢易、由奢入儉難，想要存一筆錢還是得一步一步養成儲蓄習慣，透過儲蓄互助社的每月存股金的機制，就可累積財富。當有不時之需也能向互助社貸款週轉，可避免被不法地下金融剝削高利貸造成家庭雪上加霜的困境。

儲蓄互助社就是積極正面的推展社員養成儲蓄的美德，能讓家庭、社會充滿了希望與安定。



消息報導

- ◎業務競賽台北區會：三峽社 113 年 8 月第 1 名、9 月第 1 名、10 月第 1 名。
協會甲組社業務競賽：三峽社 113 年 7 月第 14 名、8 月第 11 名、9 月第 13 名。
- ◎09/10 松年意外互助基金加續保共 18 位。
- ◎09/13 教會共購 6、7 月電費補貼 \$2,261 元。(114 年度電費補貼，仍以 112 年為基期計算)
- ◎09/21 社辦公室門口水溝蓋鐵板腐蝕，換新 \$1,500 元。
- ◎10/02 理事會議決—
 - 1、接納宋歆允申請準社員案。
 - 2、接納林恩希、黃怡萍升正式社員。
 - 3、通過社員大會日期：114 年 1 月 12 日下午 1 點在中園國小 B1 會議室舉辦。
 - 3、通過社員退社退股支付金額伍萬元內授權職員得以現金支付，但原則上以匯款給社員為主。
 - 4、獎學金 112 學年審查通過：
國中錄取人數 3 位，每位獎學金 1,000 元：鄧郁庭、洪健恩、林宥廷。
高中錄取人數 1 位，每位獎學金 2,000 元：鄧盛鴻。
大學錄取人數 10 位，每位獎學金 3,000 元：林怡均、霍致光、林颯蓁、陳均涵、黃怡蓁、廖敏怡、詹宇晴、邱芷郁、詹宇晶、黃珮蓁。
 - 5、通過報表銷毀檔案清冊。
- ◎10/19 馬偕社主辦「慶祝 2024 年國際儲蓄互助社節」地點：士林官邸音樂廣場本社 29 位參加。
- ◎10/19 本社幹部教育旅遊地點：台北市美術館共 29 位參與。
- ◎10/21 國合會彭經理於下午 1 點蒞臨參訪本社。
- ◎11/06 理事會議決—
 - 1、接納彭慧嘉、王義友申請準社員案。
 - 2、接納教育委員會議第十屆第 5 次會議紀錄案。
 - 3、通過修改擔保放款利率，以每年 5 月及 11 月郵局二年期存款額度未達 500 萬元定期儲金機動利率加 1.25%。自 113 年 12 年 1 日起調整為 2.97%。
 - 4、委託九鼎處理不良債權續約至 115 年 12 月 3 日止。
 - 5、預定 114 年度成長目標：
 - a. 社員成長 50 人。
 - b. 股金成長 500 萬。
 - c. 全年每月平均儲蓄額：500 元/月
 - d. 全年平均儲蓄率達：98 %
 - e. 增加貸款：500 萬元
 - f. 通過公益金使用計畫及預算表、研習及活動計畫預算表。
- ◎11/13 114 年度貸款安全互助基金(LP)費率：每萬元/每月 3.2 元。
人壽儲蓄互助基金(LS)費率：每萬元/每月 5.9 元。
- ◎12/04 理事會議決—
 - 1、接納田子龍、田沐辰申請準社員案。
 - 2、接納潘祁鎧、潘緯宸、邱素君、楊肅倫升正式社員案。

- 3、通過更新辦公室外牆廣告帆布案。
 - 4、114 年度社員成長及股金成長問卷整合案。
 - 5、通過 113 年度利息攤還率 5%、備轉金孳息率 0.2%。
 - 6、通過 113 年度提撥公積金 20%、教育金 3%、公益金 2%。
 - 7、通過 114 年各項獎勵：存款全勤獎 40 元、教育全勤獎每人 50 元、優良貸款取前五名分別獎勵 2,000、1,500、1,000、500、500 元。敬老金, 85 歲以上每人 500 元, 70 歲以上每人 200 元。
 - 8、綜合損失互助金續約, 保額 40 萬, 自負額 4,000 元, 保費 6,377 元。
 - 9、通過續租合作金庫之保管箱, 租期至 115.02.20 到期, 租金為 2,500 元。
 - 10、通過辦理新光人壽 Go 普惠 new 定期保險」專案。
 - 11、推薦 113 年度有功人員白金倫獎：林月珠理事、許弘學理事。
 - 12、113 年度結算日為 113 年 12 月 27 日。
 - 13、農曆春節假期 114/01/25~02/02 共 9 天, 02/03 恢復上班。
 - 14、通過贊助三峽長老教聖誕節禮品\$1000 元。
- ◎12/07 台北區會辦理年終結算研習, 地點在第一社由 2 位專職參加。
- ◎12/10 113 年 9 月~11 月互助基金理賠：人壽儲蓄互助基金 1 筆\$81,099 元、防癌險 1 筆\$4,800 元、微型保險 2 筆\$5,250 元、團體保險 1 筆\$5,000 元、團體意外 1 筆\$5,000 元。



消息預告

- ◆113 年度結算日:12 月 27 日, 請 12 月份需存股金或還貸款之社員, 務必在 12/27 前存入, 避免違約, 影響您的權益。
- ◆年度社員紀念品即日起開始領取~至 114 年 2 月 8 日截止。
- ◆即日起有「新光人壽 Go 普惠 new 定期保險」專案詳第 10 頁, 意洽專職。
- ◆社員大會於 114 年 1 月 12 日(星期日下午 1 點)在中國國小 B1 召開, 請踴躍參加。※ 請從校門口進入穿堂左轉走樓梯到 B1 ※
《12 點 30 分開始報到》※ 中國國小門口汽車停車位：計次/100 元, 需自費。
- ◆113 學年下學期助學專案貸款 1 至 3 月, 年利率 1.8%, 如有需求可多加利用。
- ◆農曆春節假期 114/01/25~02/02 共 9 天辦公室停止辦公, 02/03 恢復上班。
- ◆11 月~次年 2 月除舊佈新專案貸款股金內 3.6%、倍數 6%, 如有需求可多加利用, 其內容詳第 6 頁貸款一覽表。
- ◆原住民專案貸款全年皆可申請, 利率 2.5%, 詳第 6 頁貸款一覽表。
- ◆協會於 114 年 1 月 22~25 日辦理青少年成長營, 地點：國立中興大學校園。
- ◆114.02.06(四)台北區會年會在長春社舉辦。
- ◆114.03.16(日)下午 1:30 於辦公室舉辦準社員教育課程, 歡迎社員或原未成年現已成年之社員想要了解的, 請向辦公室報名。



課程內容：社務、社員權利、義務、各類互助基金(即保險)。

- ◆114.03.29 協會全國代表大會在高雄舉辦。
- ◆114 年社員團體互助基金(團保)，於 3 月到期，如要欲修正級數或新加入或取消者，請於 2 月底前告知專職，未接獲通知視同續保，並請社員在 3 月 10 日前，將保費存入備轉金帳戶。
- ◆114 年度預計成長之目標：股金預計增加 500 萬元、人數預計增加 50 人。

***** 近期各項業務統計表 *****

月份	社員數	股金結餘	貸款結餘	貸放比	資產總額	累計損益
09	1402	192,652,420	32,644,919	15.38%	222,175,349	2,374,812
10	1397	192,478,475	31,713,390	14.95%	222,007,650	2,482,179
11	1393	191,771,283	31,888,804	15.07%	221,428,641	2,594,743

上班時間

星期一 ~ 星期五 8:30 ~ 16:00
 星期三 8:30 ~ 20:00
 ◆ 星期六、日休息 ◆

申請貸款時間

星期三晚上 7:30 開始審查。
 (審查時申請者及連帶保證人須出席)

♥歡迎社員隨時至辦公室喝茶、看報紙及接洽事務♥



※社員股金存款 100 萬元內，其股息免稅—

※儲存股金、備轉金及償還貸款—

儲存股金及償還貸款是社員的義務。備轉金可作為存、還款之轉帳或其他繳款之用。

※貸款申請—

信用貸款金額於股金內或股金的 1.5 倍且不超出股金 5 萬元及小額倍數貸款 5 萬元，免連帶保證人。

本社貸款一覽表

名稱	貸款額度(均含舊貸款) 最高股金4倍(80萬元 內)	期限 月/期	年利率	備註
股金內貸款		84期	4.2%	(有利息攤還)
倍數貸款		分9級	8%	還款至股金內，社員需申請 換單為股金內利率 (有利息攤還)
助學專案	5萬內附學生證，超過5 萬以繳費單金額	12~84期	第1階1.8% 第2階2.3%	申請時間：每年1月~3月 及8月~10月
原住民生活週 轉金專案	最高10萬元 (不得借新還舊)	6~60期	2.5%	社員且具原住民身份每 人限一筆
購車專案	最高購車款的110%為限	倍數分9級	4.5%	購車相關證明，須超過一 年才可超額還款
結婚專案		倍數分9級	4.5%	首次結婚之社員
首貸優利專案	股金內(含舊貸款)	84期	2.9%	入社滿一年，最近三年未 曾貸款。
稅稅平安專案	股金之1.5倍內(含舊貸 款)，金額為10萬元之 內	20期	只收手續費 (於撥款時 收取)	每年3月~5月
除舊佈新專案	股金內或股金之二倍， 二倍額度不超過股金10 萬元(含舊貸款)	倍數分9級	股金內 3.6% 倍數6%	每年11月~次年2月 還款至股金內，社員需申請 換單為股金內利率
青年創業專案	最高股金+80萬元	倍數分9級	4%	滿20歲~45歲之社員 每月20日前提出計劃書
建堂專案	最高80萬元(含舊貸款 不超出100萬+股金)	倍數分9級	2%	須一週內存入三峽教會 建堂之帳戶
貸你飛專案	股金之2倍內(含舊貸 款)，金額為10萬元之 內	20期	只收手續費 (於撥款時 收取)	須附國外或離島旅遊相 關證明
房屋抵押貸款	每一社員最高200萬	7~20年	2.97% 113/12月起	土地及房屋權狀 利率每年6月、12月調整

備註：

1. 以上為簡述，詳細辦法依社的信用放款政策及專案辦法及擔保放款辦法細則辦理。
2. 滿70歲及未成年之社員限貸股金內。

金玉良言：

當困難來臨時，用微笑去面對，用智慧去解決。世上從來沒有
真正的絕境，有的是絕望的心理。





放款償還期限級數表

放款金額	償還期限	放款金額	償還期限
20,000 以下	10 期	200,001 元~250,000 元	50 期
20,001 元~ 45,000 元	20 期	250,001 元~300,000 元	60 期
45,001 元~ 90,000 元	30 期	300,001 元~400,000 元	72 期
90,001 元~150,000 元	36 期	400,001 元~	84 期
150,001 元~200,000 元	42 期		



~ 各項互助基金 (社員自費) ~

※社員團體互助基金—(由友邦人壽保險公司承保)

- 1)保障期間：一年(每年 4/1~次年 3/31)。
- 2)A. B. C. F 計劃為 15 足歲-未滿 70 歲未滿之社員，續約者可至滿 75 歲。
D 計劃為 15 足歲至 45 歲未滿。E 計劃為 0 歲至 15 歲未滿。
- 3)受理及生效：受理申請(每月 25 日前)，次月 1 日起生效，需填寫健康聲明書。
每年 3/1~11/25 受理申請。
- 4)互助費：A 級~1,610 元。 B 級~2,420 元。 C 級~4,640 元。 F 級~805 元。
D 級~5,350 元(15 足歲~45 歲未滿)。 E 級~812 元(0 歲~ 15 歲未滿)。

※社員防癌互助基金—(由友邦人壽保險公司承保)

- 1)保障期間：一年(每年 6/1~次年 5/31)。
- 2)初次參加：自出生至正常出院日起至未滿 65 足歲之社員，續約者可至 70 歲。
- 3)受理及生效：受理申請(每月 25 日前)，次月 1 日起生效，需填寫健康聲明書，
疾病等待期間為 30 天。每年 5/1~次年 1/25 受理申請
- 4)互助費：基礎型—每人每年 1,650 元。加倍型—每人每年 3,300 元。

※社員重大疾病互助基金—(由友邦人壽保險公司承保)

- 1)保障期間：一年(每年 8/1~次年 7/31)。
- 2)初次參加：滿 15 歲~未滿 65 足歲前，續約者可至滿 70 歲。
- 3)受理及生效：受理申請(每月 25 日前)，次月 1 日起生效，一律提供健康聲明，
疾病等待期間為 60 天。每年 7/1~次年 3/25 受理申請。
- 5)保 額：15 萬元。
- 6)互助費：滿 15 歲至 40 歲未滿~ 330 元。 滿 40 歲至 50 歲未滿~ 840 元。
滿 50 歲至 60 歲未滿~1,560 元。 滿 60 歲至 65 歲未滿~2,820 元。

※社員團體意外互助基金—(由友邦人壽保險公司承保)

- 1)保障期間：一年(每年 09/01~次年 08/31)。
- 2)初次參加：滿 15 歲~未滿 70 歲前之社員，續約者可至滿 75 歲止。
- 3)受理及生效：受理申請(每月 25 日前)，次月 1 日起生效，每年 8/1~次年 4/25 受
理申請。
- 4)互助費：計畫一 820 元、計畫二 1,650 元、計畫三 1,170 元、計畫四 2,330 元。

※社員松年意外互助基金—(由友邦人壽保險公司承保)

- 1)保障期間：一年(每年 10/01~次年 09/31)。
- 2)初次參加：滿 15 足歲~未滿 80 足歲之社員，續約者可至未滿 85 足歲止。



3) 受理及生效：受理申請(每月 25 日前)，次月 1 日起生效，每年 9/1~次年 5/25 受理申請。

4) 互助費：2,000 元。

※**微型保險**—保險法明令業務員必須親自會晤被保人填寫要保書及說明，因社員分散各處時間配合不易等問題，理事會於 113 年 8 月 7 日通過停辦，請社員自行找就近的保險公司投保。

※**新光人壽**—「Go 普惠 new 定期保險」專案，意洽社辦公室。

◎社員參加各項互助基金如有健告不實，經保險公司查證後解約者，保險契約自始無效，保費依規定不予退還。

※**人壽互助基金(簡稱 LS)**：一年期險，保費由社負擔。(理賠依保單條款)

自 107/01/01 起協會辦理的人壽儲蓄互助基金(簡稱 LS)保障結構調整如下：

1) 107.01.01 前股金結餘未達 10 萬元者，個人最高給付金額未來以累積至 10 萬元為上限。

2) 107.01.01 前股金結餘已超過 10 萬元但未達 25 萬元者，以 106.12.31 之股金結餘，為未來最高給付金額。

3) 107.01.01 前股金結餘已達 25 萬元者，則以 25 萬元為未來最高給付金額。

4) 自 106/07/01 起社員所存股金每月最高給付限額為新台幣 3,000 元。

※**貸款安全互助基金(簡稱 LP)**：一年期險，保費由社負擔。貸款隨著社員死亡而消失。(理賠依保單條款，最高 80 萬元)

※**共同購買**—

源順玉米油、醬油、醬油膏、洗衣精、真空包裝米、植物奶、蔓越莓乾…天然食品等。

※**社員福利**：敬老金、結婚互助金應於二個月內到社申請、喪事慰問金半年內申請。

※**獎學金申請**：每年 9/1~9/30 申請，以學年分數申請。

※**汽機車強制及任意險、住宅火險及地震險、個人平安旅遊保險**

本保險與富邦產物公司合作，可享受以下獎勵金

項 目	獎 勵 金	項 目	獎 勵 金
機車強制險一年	70 元	汽車強制險	100 元
機車強制險二年	100 元	汽車任意險	10%
機車任意險	10%	綜合住宅火險 地震險	5%
旅遊平安	10%		

富邦產險交通事故服務專線：0800-009-888 按 2



社員食、衣、住、行工商交流專欄 (免費刊登 限社員所經營之生意需要請來電告知)

<h2>林老師珠心算</h2> <p>民權教室、北大教室 報名專線:0986-199680 Line ID:annie.fc</p>	<h2>蒞吉印企業</h2> <p>各式印刷.海報.喜帖.布旗.布條.影印裝訂 店鋪:鶯歌區文化路195號 2678-8767</p>
<h2>小蘭工作室</h2> <p>挽臉·美容·美體·美睫 三峽區秀川街62號 0968-699-357</p>	<h2>馬丁修鞋坊</h2> <p>專修:皮鞋.登山鞋.皮包 三峽區民族街5巷3-2號 0933-838-870</p>
<h2>漾服飾店.少淑女大尺碼</h2> <p>店鋪:三峽區民權街2號 2673-2722</p>	<h2>尚林</h2> <p>室內裝修 工程承包 油漆·水電·泥作·鐵鋁窗 嚴松林 0933-214-243</p>
<h2>蔬果.生雞.甘蔗雞</h2> <p>店鋪:三峽區民權街2號 訂購專線 0988-002-196</p>	<h2>永達鐵工廠</h2> <p>採光雨棚 鐵厝.電動捲門.不銹鋼門窗.承包施工 三峽區永安街93號 2673-3593</p>
<h2>王翊如書畫陶趣工作室</h2> <p>預約上課電話:0909-675-666 教室:三峽區光明路106巷95號1樓</p>	<h2>陽光早餐店</h2> <p>電話:0919-328-901 三峽區中山路152巷口</p>
<h2>客家仙草</h2> <p>仙草茶.仙草蜜.鮮果汁.茶飲 店鋪:三峽區民權街26號 8671-3698</p>	<h2>臺亞勁國際企業</h2> <p>室內設計.承包施工. 0988-397-713 王振邦 桃園市中壢區新明路7號10樓</p>
<h2>保母的家</h2> <p>招收對象:0-3歲寶寶 具保母技術士證 楊媽媽 0926-080752 地點:三峽區中正路一段175號10樓之2</p>	<p>機場接送·包車旅遊·商務包車 9人座、7人座 俊彥:0988-350-242 Line:hello9580</p>
<h2>歐姍娥行動美容</h2> <p>預約專線:0912-885-498 張月錦 美容師</p> 	<h2>小黑小白寵物休閒餐廳</h2> <p>02-2679-0987 新北市鶯歌區文化路200號之50</p>
<h2>大溪老街</h2> <p>伴手禮.特色點心 麥芽餅.手工飲品 地點:桃園市大溪區和平路87號</p>	<h2>無聊玩玩花</h2> <p>不凋花手作 乾燥花 客製花禮</p>  



新光人壽
Shin Kong Life

Go普惠new

- 為普羅大眾提供經濟實惠的保障 -

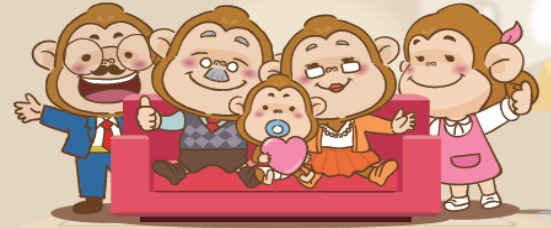

新光人壽Go普惠new定期保險

主要給付項目：◎身故保險金或喪葬費用保險金◎意外身故保險金或喪葬費用保險金◎大眾運輸交通工具意外身故保險金或喪葬費用保險金◎意外失能保險金◎大眾運輸交通工具意外失能保險金◎傷害住院保險金◎加護病房保險金◎燒燙傷病房保險金◎住院慰問保險金◎特定傷病保險金◎滿期保險金◎保險費的豁免

112.09.01新壽商開字第1120000275號函備查
新光人壽Go普惠new健康促進回饋附加條款

112.09.01新壽商開字第1120000277號函備查
僅主契約生效時，保險年齡達十九歲以上之被保險人適用本附加條款。

出事賠你錢

壽險／意外／特傷基礎防護

活著還你錢

滿期保險金生存給付55%、33%

散步給你錢

走路達標，每年給付最高5%
健康促進獎勵金
(僅投保時保險年齡19歲以上適用)

罹病免繳錢

罹患6項特定傷病豁免保險費

千元有找錢

40歲(含)以下月繳保險費不到1千元

給付內容 (詳細內容請參閱保單條款)

以40歲男性投保「新光人壽Go普惠new定期保險」保險金額20萬，繳費10年期，年繳保險費11,300元，同時附加「新光人壽Go普惠new健康促進回饋附加條款」為例：
單位：新臺幣元

給付項目	給付內容	給付限制
1 身故保險金或喪葬費用保險金 ^{註1}	20萬	滿15足歲前死亡變更為喪葬費用保險金。
2 意外身故保險金或喪葬費用保險金 ^{註1}	100萬(另給付)	自保險年齡達16歲以上始生效力。
3 大眾運輸交通工具意外身故保險金或喪葬費用保險金 ^{註1、註2}	100萬(另給付)	
4 意外失能保險金	100萬 × 失能給付比例 ^{註3}	同一保單年度內因不同意外傷害事故，累計給付最高以保險金額的5倍為限。
5 大眾運輸交通工具意外失能保險金 ^{註2}	100萬 × 失能給付比例 ^{註3} (另給付)	同一保單年度內因不同大眾運輸交通工具意外傷害事故，累計給付最高以保險金額的5倍為限。
6 傷害住院保險金	2,000 × 實際住院日數	每次傷害給付日數不得超過90日。 同一日內，第7項及第8項僅得就其中一種病房申請給付。
7 加護病房保險金	2,000 × 加護病房實際住院日數(另給付)	
8 燒燙傷病房保險金	2,000 × 燒燙傷病房實際住院日數(另給付)	
9 住院慰問保險金	1,000 / 次	住院達3日(含)以上。同一次意外傷害事故給付一次為限。
10 特定傷病保險金 ^{註4}	6萬 / 次	給付一次為限。
11 滿期保險金	依投保當時保險年齡： ● 0歲至50歲：應繳保險費總和 ^{註5} × 55% ● 51歲(含)以上：應繳保險費總和 ^{註5} × 33%	
12 保險費的豁免	經診斷確定符合保單條款約定之特定傷病 ^{註4} 時，自診斷確定日起，豁免本契約(不含其他附約)至繳費期間屆滿前之各期保險費，本契約繼續有效，但不退還當期已繳保險費之未滿期保險費。	

註1：訂立本契約時，以受監護宣告尚未撤銷者為被保險人，其身故／意外身故／大眾運輸交通工具意外身故保險金變更為喪葬費用保險金。

註2：「大眾運輸交通工具意外傷害事故」係指被保險人以乘客身份(不含駕駛及其他執勤服務人員)於本契約有效期間內，因遭受「陸上大眾運輸交通工具意外傷害事故」，「水上大眾運輸交通工具意外傷害事故」或「航空大眾運輸交通工具意外傷害事故」，致其身體蒙受傷害而致成失能或身故。

註3：失能程度與保險金給付表：

失能等級	1	2	3	4	5	6	7	8	9	10	11
給付比例	100%	90%	80%	70%	60%	50%	40%	30%	20%	10%	5%

註4：「特定傷病」係指急性心肌梗塞(重度)、腦中風後障礙(重度)、末期腎病變、病毒性猛爆性肝炎合併肝衰竭、肺部纖維化、慢性阻塞性肺病(重度)，詳細定義及等待期間限制請參閱保單條款。

註5：「應繳保險費總和」係指被保險人於保險期間屆滿時之保險金額(以萬元為單位)乘以表定年繳保險費再乘以繳費年期(本契約為10年期)後所計得之數額。

註6：「新光人壽Go普惠new健康促進回饋附加條款」之詳細內容及相關細則，請參閱保單條款。



第 160 期有獎徵答：

1. 社員大會於 114 年____ 月____ 日(星期日下午 1 點)在中園國小 B1(會議室)召開。
※ 中園國小門口汽車停車位：計次/100 元，需自費。
2. 113 年度結算日：____ 月____ 日，請 12 月份需存股金或還貸款之社員，務必在 12/26 前存入，避免違約，影響您的權益。
3. 114 年預計社員成長目標，增加社員____ 人，股金增加____ 萬元。
4. 113 學年下學期助學貸款第一階段年利率____ %，申請時間為 114 年 1 月~3 月。
5. 年度社員紀念品領取~至 114 年____ 月____ 日截止。
6. 114 年社員團體互助基金(團保)，於 3 月到期，如要欲修正級數或新加入或取消者，請於____ 月底前告知專職，未接獲通知視同續保，並請社員在____ 月____ 日前，將保費存入備轉金帳戶。
7. 首貸優利專案：股金內信用貸款，年利率____ %，最近三年未貸款之社員皆可多加利用。
8. 理事會通過修改擔保放款的利率，以每年 5 月及 11 月郵局二年期存款額度未達 500 萬元定期儲金機動利率加 1.25%。自 113 年 12 年 1 日起調整為____ %。
9. 11 月~次年 2 月除舊佈新專案貸款股金內____ %、倍數____ %，如有需求可多加利用。
10. 「三峽教會建堂專案」，年利率____ %，最高可貸 80 萬元。



160 期有獎徵答回條

答案條請於 114 年 2 月 8 日前繳交，將列入社員教育成績內，全答對者將獲得獎品(滿分立即給，獎品發放至 2/14 止)，請踴躍回應。〈以戶為單位〉

社員戶帳號、姓名：_____

1. 社員大會於 114 年____ 月____ 日(星期日下午 1 點)在中園國小 B1(會議室)召開。 ※ 中園國小門口汽車停車位：計次/100 元，需自費。
2. 113 年度結算日：____ 月____ 日，請 12 月份需存股金或還貸款之社員，務必在 12/26 前存入，避免違約，影響您的權益。
3. 114 年預計社員成長目標，增加社員____ 人，股金增加____ 萬元。
4. 113 學年下學期助學貸款第一階段年利率____ %，申請時間為 114 年 1 月~3 月。
5. 114 年三峽社社員人壽互助基金保費每萬元/每月/____ 元。
6. 114 年社員團體互助基金(團保)，於 3 月到期，如要欲修正級數或新加入或取消者，請於____ 月底前告知專職，未接獲通知視同續保，並請社員在____ 月____ 日前，將保費存入備轉金帳戶。
7. 首貸優利專案：股金內信用貸款，年利率____ %，最近三年未貸款之社員皆可多加利用。
8. 理事會通過修改擔保放款的利率，以每年 5 月及 11 月郵局二年期存款額度未達 500 萬元定期儲金機動利率加 1.25%。自 113 年 12 年 1 日起調整為____ %。
9. 11 月~次年 2 月除舊佈新專案貸款股金內____ %、倍數____ %，如有需求可多加利用。
10. 「三峽教會建堂專案」，年利率____ %，最高可貸 80 萬元。

113年10月19日上午幹部教育旅遊：台北市立美術館



※113年10月19日下午參加馬偕社主辦的慶祝國際儲蓄互助社節於士林官邸的活動。



新北市三峽儲蓄互助社

理事長 李如萍

暨全體理監事

敬 賀

